

法人会員企業にご所属の皆様へ

LAFORET CLUB

2024年度保存版

旅先で、遊び、くつろぎが叶う

心と身体を潤す リゾート時間を



外資系ブランドを含むホテル・ゴルフ場を

会員料金で

多数の企業と法人契約し、日本最大級の会員数をもつ法人会員制倶楽部「ラフォーレ倶楽部」。ご契約の法人企業に所属する皆様は、契約対象施設をいつもお得な会員料金でご利用いただけます。

ベストレート保証

5月に富士マリオットホテル山中湖(スーペリアルーム)へ2名様1室でご宿泊の場合の1泊兼泊まり大人1名様あたりの料金例

一般料金 30,250~77,440円

会員料金

➡ 8,000~14,000円

※ベストレート保証とは、ラフォーレ倶楽部の会員料金がいつでも、どこよりもお得な「最低料金」であることをお約束するものです。

ラフォーレ倶楽部会員様限定

公式スマートフォンアプリ

誕生日・記念日

1,000円クーポンを
もれなくプレゼント

4つの特徴

- ① アプリを開いてすぐに空室検索
- ② 旬な情報やキャンペーンをお届け
- ③ アプリ限定
お得なプランやクーポンを配信
- ④ 泊まるほどお得に
デジタルスタンプが貯まる!



とっておきの情報満載!

LAFORET MAIL

登録無料

ラフォーレ倶楽部では、ホテルやゴルフ場、アプリ限定プランなどのお得な情報をいち早くお届けするために、メールニュースの配信を行っております。配信をご希望の方は、ご登録をお願いします。

登録は簡単!
ぜひご登録ください▶



Facebook、Instagram、X(旧Twitter)からもおすすめ情報を配信中!

ぜひフォローしてこれからのお出かけにお役立てください。

森トラストグループが手がける 外資系・国内ブランド



富士マリオットホテル山中湖

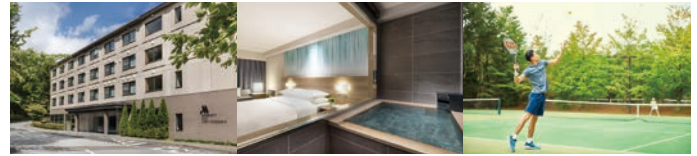

山中湖畔の近く、豊かな緑に囲まれた静かなエリアに佇むホテル。
山梨の魅力味わう旅の拠点にご利用ください。

住所 山梨県南都留郡山中湖村平野1256-1 **TEL** 0555-65-6711
会員料金 1泊朝食：11,500円～(9,250円～) 1泊2食：20,300円～(13,350円～)

施設概要 客室105室(内温泉付客室23室/ドッグルーム10室)、
レストラン、温泉大浴場、露天風呂、テニスコート、フィットネスセンター、
ワークラウンジ、卓球エリア

軽井沢マリオットホテル



四季折々の自然や街並み、温泉、グルメなど本格的なリゾートライフを楽しめる軽井沢。
ゆとりある空間とマリオットのインターナショナルなおもてなしをお届けいたします。

住所 長野県北佐久郡軽井沢町長倉4339 **TEL** 0267-44-4489
会員料金 1泊朝食：11,850円～(9,500円～) 1泊2食：21,650円～(14,000円～)

施設概要 客室142室(内温泉付客室56室/ドッグルーム10室)、レストラン、
温泉大浴場、露天風呂、スパ、フィットネスセンター、ワークラウンジ

伊豆マリオットホテル修善寺



温泉地・伊豆修善寺の森の中「ラフォーレリゾート修善寺」内に位置するホテル。
伊豆の山海の幸や修善寺温泉のいで湯に癒され、思いおもいのひとときを。

住所 静岡県伊豆市大平1529 **TEL** 0558-72-2011
会員料金 1泊朝食：11,500円～(9,250円～) 1泊2食：20,000円～(13,200円～)

施設概要 客室128室(内温泉付客室62室/ドッグルーム21室)、レストラン、
温泉スパ(大浴場・水着着用ゾーン・岩盤浴)、宴会場、会議室、フィットネスセンター
※立地するリゾート内にゴルフコース、テニスコート、ジップライン ほか

琵琶湖マリオットホテル



京都駅から約30分の琵琶湖畔に佇むホテル。湖をイメージしてデザインされた
ゲストルームをはじめとした充実の施設が揃います。

住所 滋賀県守山市今浜町十軒家2876 **TEL** 077-585-6300
会員料金 1泊朝食：11,500円～(9,500円～) 1泊2食：20,500円～(13,600円～)

施設概要 客室273室(内温泉付客室44室/ドッグルーム6室)、レストラン、
温泉浴場、会議室、宴会場、ラウンジ、テニスコート、フットサルコート、屋内プール、
体育館、チャペル、プラネタリウム、フィットネスセンター ほか

南紀白浜マリオットホテル



白良浜まで徒歩3分。白い砂浜と青い海が美しい関西屈指のビーチリゾートに位置。
リゾート感溢れる、きらめく旅をお届けいたします。

住所 和歌山県西牟婁郡白浜町2428 **TEL** 0739-43-7000
会員料金 1泊朝食：11,500円～(9,250円～) 1泊2食：20,300円～(13,350円～)

施設概要 客室182室(内温泉付客室48室)、レストラン、
温泉大浴場、露天風呂、貸切風呂、会議室、宴会場、ラウンジ、屋外プール、
チャペル、スパ、フィットネスセンター

コートヤード・バイ・マリオット 白馬



冬には極上のパウダースノーを、夏にはトレッキングなどのアクティビティを体験できる
国内屈指のマウンテンリゾート、白馬。北アルプスの雄大な大自然を体感する旅へ。

住所 長野県北安曇郡白馬村北城2937 **TEL** 0261-75-5489
会員料金 1泊朝食：9,850円～(7,850円～) 1泊2食：18,350円～(11,500円～)

施設概要 客室72室(内温泉付客室20室/ドッグルーム7室)、レストラン、
温泉大浴場、露天風呂、会議室、フィットネスセンター、ワークラウンジ

ホテルラフォーレ那須

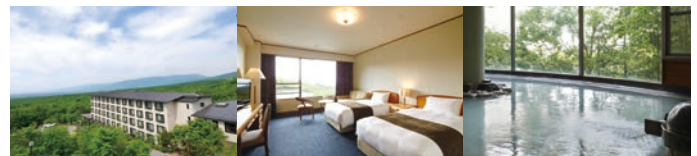

御用邸に隣接する静寂の地に佇むホテル&コテージ。
移りゆく那須高原を望むくつろぎの温泉で、心潤う休日をお過ごしください。

住所 栃木県那須郡那須町湯本206-959 **TEL** 0287-76-3489
会員料金 1泊朝食：8,080円～(6,540円～) 1泊2食：14,680円～(9,290円～)

施設概要 客室118室(内ドッグルーム16室)、レストラン、
温泉大浴場、岩風呂、サウナ、会議室、宴会場、アリーナ

※()内はお子様料金となり、小学生以下(ブッフェの場合、4歳～小学生)の方が対象です。※お食事料金は期間により異なります。※掲載の内容は、2024年1月の情報であり、変更となる場合がございます。

ラフォーレ箱根強羅 湯の棲



緑あふれる強羅にたたくむつろぎの湯宿。木のぬくもりを感じるしつらえ、良質な湯、和洋の感性を活かした料理。ここにはくつろぎの時間があります。

住所 神奈川県足柄下郡箱根町強羅1320 **TEL** 0460-86-1489
会員料金 1泊朝食：11,180円～(9,200円～) 1泊2食：21,080円～(14,050円～)

施設概要 客室44室(内温泉付客室24室/ドッグルーム4室)、新客室棟「綾館(あやのかん)」22室(内温泉付客室18室/ドッグルーム4室)、レストラン、温泉大浴場、露天風呂、サウナ、会食会場

ラフォーレ伊東温泉 湯の庭



湯の愉しみと温もりにあふれる宿。趣深い和モダンのたたずまい、新鮮な海の幸と地酒。やさしく満ち足りた“なごみ時間”に出会う旅へ。

住所 静岡県伊東市猪戸2-3-1 **TEL** 0557-32-5489
会員料金 1泊朝食：8,850円～(7,200円～) 1泊2食：17,450円～(10,850円～)

施設概要 客室84室(内温泉付客室54室)、レストラン、温泉大浴場、露天風呂、貸切風呂、足湯テラス、宴会研修会場

ホテルラフォーレ修善寺



伊豆の森に広がるリゾートホテル。滞在スタイルにあわせてお選びいただける客室、温泉やスポーツ施設など、充実のリゾートライフをお過ごしいただけます。

住所 静岡県伊豆市大平1529 **TEL** 0558-74-5489
会員料金 1泊朝食：8,000円～(6,500円～) 1泊2食：15,500円～(9,500円～)

施設概要 客室212室(内温泉付客室24室/ドッグルーム24室)、レストラン
 ※立地するリゾート内に温泉大浴場、露天風呂、会議室、宴会場、ゴルフコース、テニスコート、BBQ GARDEN、ジップライン ほか

ラフォーレ修善寺&カントリークラブ



霊峰富士・天城連山を望む絶好のロケーションを誇るリゾートコース。

住所 静岡県伊豆市大平1529 **TEL** 0558-74-5489
会員料金 セルフプレイ/1ラウンド
 総会費：4,950～10,450円 ピラ会費：6,050～12,650円

施設概要 コース(18ホール・パー72・BENT A:5,691ヤード、BENT B:5,876ヤード)、クラブハウス、レストラン、ゴルフ練習場(打ち出し/6打席)、大浴場 ほか

愛犬とご宿泊いただけるお部屋をご用意しております。

[2024年度 ラフォーレ倶楽部会員宿泊料金例] 素泊まり/消費税・サービス料込/単位・円
 日程によってはお食事付に限らせていただく場合がございます。

施設	客室タイプ(定員)	A期間	B期間	C期間	D期間
富士山中湖	ドッグフレンドリールーム 和室(4名)*2	7,000	8,000	11,000	13,000
	温泉付 プレミアールーム(洋室)(2名)*1	10,000	11,000	14,000	16,000
軽井沢	スーベリアルーム(洋室)(2名)*1	8,000	9,000	12,000	14,000
	温泉露天風呂付 プレミアールーム(和洋室)(4名)	12,000	13,000	16,000	18,000
伊豆修善寺	スーベリアルーム(洋室)(2名)*1	7,000	8,000	11,000	13,000
	温泉露天風呂付 デラックスルーム(洋室)(2名)*1	10,000	11,000	14,000	16,000
琵琶湖	和室(4名)	7,000	8,000	11,000	13,000
	温泉付 プレミアールーム(洋室)(2名)*1	10,000	11,000	14,000	16,000
南紀白浜	和室 庭園側(4~5名)	7,000	8,000	11,000	13,000
	温泉ビューバス付 プレミアールーム(洋室)(2名)*1	12,000	13,000	16,000	18,000
白馬	和洋室スーベリアルーム(3~4名)	6,000	7,000	10,000	12,000
	温泉付 プレミアールーム(和洋室)(3~4名)	10,000	11,000	14,000	16,000
那須	スタンダードルーム(和室・和洋室)(4名)	5,000	6,000	9,000	11,000
	デラックスルーム(洋室)(2名)	7,000	8,000	11,000	13,000
箱根強羅	スタンダードルーム(和室)(4名)	7,000	8,000	11,000	13,000
	温泉露天風呂付 プレミアールーム(洋室)(2~3名)	11,000	12,000	15,000	17,000
伊東	和室(2名)	5,000	6,000	9,000	11,000
	温泉付 プレミアールーム(和洋室)(4~5名)	8,000	9,000	12,000	14,000
修善寺	センターハウス(和室)(4~6名)	5,000	6,000	9,000	11,000
	山紫水明 温泉露天風呂付(和洋室)(4~5名)	11,000	12,000	15,000	17,000

★1 エキストラベッドをご用意できます。(有料)
 ★2 愛犬と一緒に泊まいただけます(愛犬1頭につき宿泊料を別途申し受けます)。
 ※宿泊料金は1室を定員でご利用した場合の1名様相当額です。定員に満たない人数でお申込みの場合は、差額相当の追加料金を申し受けます。また、日程により定員に満たない人数でのお申込みをお断りする場合がございます。※定員は小学生以上が対象となります。未就学で添い寝のお子様は定員の対象外となりますが、寝具使用の場合は対象となります。
 ※上記掲載以外のお部屋タイプもございます。

◎料金カレンダーはホテルにより異なります。
 各ホテルの料金カレンダーはWEBサイトでご確認ください。➔

予約方法

ご利用日4ヶ月前の月の1日午前9時より承ります。
 ※トップシーズンは受付開始日が異なります。

Step.1 ご希望のプランを探す
 WEBサイトまたはアプリにアクセス
www.laforet.co.jp
 ラフォーレ倶楽部 検索

※ホテル選択・日程選択の順で空室やプランをお探しください。

Step.2 申し込み
 WEBサイトまたはアプリより予約
法人会員No.と**法人パスワード***をご用意ください。
 ご希望のホテル・プランを選択し、ご予約ください。
 ※お電話でもご予約を承ります。(受付時間：平日9:00～17:00 *年末年始休業)

Step.3 利用当日
 フロントにて**社員証・健康保険証***などをご提示ください。
 *会員様ごとに異なります。ご不明な場合、WEBサイトよりお問合せいただけます。

Step.4 お支払い
チェックアウトの際にご精算
 ※マリオットホテルおよびコートヤード・バイ・マリオット 白馬はチェックインの際、デポジットとしてクレジットカードのプリントまたは現金をお預かりさせていただきます。



”非日常“の空間で

”もっと楽しく”
効率的な会議
“を

”温泉で”
リフレッシュ

リゾート宴会プラン

リゾート
ならではの
プログラムも!

期間 ~2025/3/31の日曜~金曜泊 ※トップシーズンを除く。その他ホテルにより除外日あり。

対象ホテル 富士山中湖、軽井沢、伊豆修善寺、琵琶湖、南紀白浜、那須、伊東、修善寺

内容 1泊2食+メイン会議室1室+会議備品(一部有料)+夕食時飲み放題(2時間)
[宿泊はお一人様1部屋確約] **24,000円~**



◎本プランの対象人数やご宿泊のお部屋タイプはホテルにより異なります。
◎その他研修プランなどもございますので、まずは営業部(03-6409-2803)または各ホテルへお問合せください。

ラフォーレ倶楽部が取り組むサステナビリティ活動

ラフォーレ倶楽部では、さまざまな取り組みを通して、お客様のさらなる健康と地球の明るい未来の実現を目指しております。

旅先で健康ウォーキング

2024年度もウェルネスイベントを開催!
リゾートという非日常空間で心身の健康づくりをサポートいたします。



アメニティご持参のお願い

環境に配慮したホテルを目指して、ご自宅などでご使用のアメニティのご持参をお願いしております。

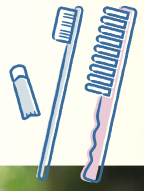

森トラストグループホテル・ゴルフ場

ラフォーレ倶楽部会員様向けの料金をご用意しております。

- 東京マリオットホテル
- コートヤード・バイ・マリオット 東京ステーション
- コートヤード・バイ・マリオット 新大阪ステーション
- ウェスティンホテル仙台
- 強羅環翠楼
- 料理旅館 花楽
- ラフォーレ&松尾ゴルフ倶楽部



優待ホテル・サービス〈一例〉

掲載の他にもさまざまな優待ホテル・サービスがございます。詳細は下記よりご確認ください。

www.laforet.co.jp/benefit/



シェラトン沖縄サンマリーナリゾート

料金 素泊まり/2名様利用時
大人 **20,000円~**

※その他リガロイヤルホテルなど国内21ヶ所の優待ホテルをラフォーレ倶楽部会員料金にてご利用いただけます。



ニッポンレンタカー

利用方法
ラフォーレ倶楽部WEBサイトの専用ページより予約をお申し込み・支払いください。

料金
ラフォーレ倶楽部会員料金
(一般料金より17%~最大41%割引)
※[標準コース]24時間利用時比較



結婚相談 ZWEI(ツヴァイ)

特典
入会初期費用
最大11,000円OFF

- ★創業39年老舗の結婚相談所
- ★累計成婚数16.2万人
- ★業界最大!50店舗のネットワーク
- ★業界最大級の9.7万人の会員基盤

詳しくはラフォーレ倶楽部WEBサイトをご覧ください。 www.laforet.co.jp

ラフォーレ倶楽部 検索



※掲載の料金は定員利用時1名様あたりの料金で、消費税・サービス料込の総額表示です。別途入湯税を申し受けます。またゴルフ場は、1ラウンドあたりゴルフ場利用税(修善寺800円、松尾900円)・ゴルフ振興基金(修善寺のみ50円)を申し受けます。※ラフォーレ倶楽部会員料金でご利用の場合、Marriott Bonvoy™会員特典の対象外となります。
※本誌掲載の内容は2024年1月時点のものとなります。※画像はイメージです。